



Download from  
**Dreamstime.com**

This watermarked comp image is for previewing purposes only.



ID 2468711

© Milan Surkala | Dreamstime.com

[Indian Tabla Styles For Yamaha Psr 550 Free Download](#)

**CONSTRUIR PARA LOS MINUSVÁLIDOS**  
DIN 18024, 18025 → □

Para los minusválidos es aún más importante que su vivienda sea funcional y esté bien distribuida porque, en general, suelen pasar en ella más tiempo que otras personas. Para los diseñados en silla de ruedas las superficies de trabajo han de estar diseñadas de manera que la silla de ruedas quepa por debajo → (1); son favorables las superficies de trabajo en forma de U o L → (2) - (3). Para girar 180° el usuario de una silla de ruedas necesita 138 cm en sentido transversal y 170-180 cm en sentido longitudinal. Este espacio de giro determina el tamaño y las superficies de movimiento en los pasillos → (4), en las salas de estar y en los dormitorios, entre los muebles de la cocina → (5) - (6) y en los lavabos → (7) - (8).

En la norma DIN 18025/1 se fija un espacio de giro de 140 x 140 cm, lo que únicamente es suficiente si el giro de 180° se efectúa en dos fases, o si los límites dejan 30 cm más de espacio para que se muevan los pies.

Los lugares para dejar una silla de ruedas en la entrada de un edificio, o en el interior de una vivienda, han de tener una profundidad de 150 cm y una anchura de 175 cm. Se utiliza para pasar de la silla doméstica o la silla de calle.

En los garajes debería dejarse un espacio libre entre el coche y la puerta, de unos 100-125 cm, para poder acceder en silla de ruedas al molinete → (9). Las escaleras han de tener posamanos a ambos lados que continúen más allá del último peldaño → (10) - (11), han de ser rectas y tener una relación de 16 x 30 cm. Entre pisos con gran diferencia de altura se han de construir rellanos intermedios.

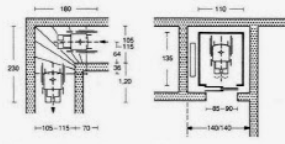

1 Espacio mínimo en escaleras y pasillos

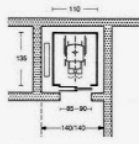

2 Ascensor

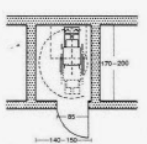

3 Cabina de testero

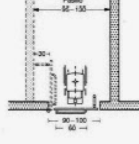

4 Abrir y cerrar puertas

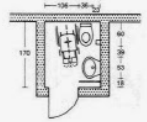

5 WC para minusválidos en silla de ruedas

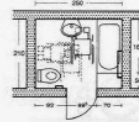

6 Medidas del cuarto de baño

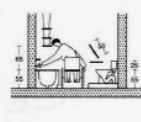

7 Sección de 8

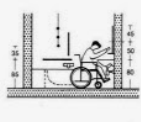

8 Sección longitudinal de 8



9 Cocina en forma de U



10 Cocina en forma de L

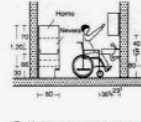

11 Medidas en la zona de lavado, horno y nevera

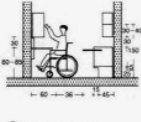

12 Medidas en la cocina

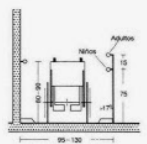

13 Medidas en pasillo y patio

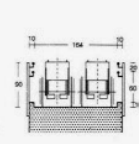

14 Sección por una rampa

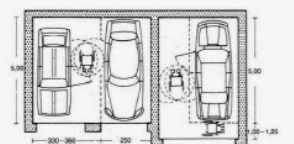

15 Espacio necesario en un garaje

**CONSTRUIR PARA LOS MINUSVÁLIDOS**  
VIVIENDA → □

**Acceso.** En los edificios de viviendas de alquiler el acceso a través de pasillos es la solución más corriente. Se ha de evitar la proliferación de ángulos y esquinas, intentando conseguir un pasillo recto. En las viviendas unifamiliares se ha de dar suficiente amplitud al cortavientos, incluyendo un guardarrugas. La experiencia ha demostrado que las medidas mínimas fijadas en la norma DIN 18025, son a menudo demasiado pequeñas. La medida mínima para pasillos de entrada debería ser 1,50 x 1,50 m, para un cortavientos con puerta de una hoja, 1,70 x 1,60 m. Como equipo adicional para habitantes ciegos es importante prever un interfono en la entrada de la vivienda y en la puerta del edificio.

**Zona de estar.** En las salas de estar ha de procurarse suficiente espacio de movimiento para las sillas de ruedas. Ha de existir suficiente espacio para dos o tres usuarios más en silla de ruedas, ya que los minusválidos suelen tener contacto entre ellos. Para los ciegos se ha de prever espacio adicional para libros en Braille y un magnetófono. Los libros en Braille ocupan unos 3 veces más que los libros convencionales. Los minusválidos que viven solos necesitan comparativamente más espacio que los minusválidos en viviendas compartidas. Las salas de estar con comedor deberían tener la siguiente superficie: en viviendas para 1 persona: 22 m<sup>2</sup>; para 2 a 4 personas: 24 m<sup>2</sup>; para 5 personas: 26 m<sup>2</sup>; para 6 personas: 28 m<sup>2</sup>. Si se ha de añadir un puesto de trabajo adicional, las superficies anteriores deben incrementarse en 2 m<sup>2</sup>.

**Cocina.** En las cocinas es muy importante una planificación funcional, para poder aprovechar al máximo las capacidades de los minusválidos. Las funciones básicas de guardar, preparar, cocinar y lavar se han de ordenar correctamente entre sí y, a ser posible, sin espacios intermedios. El puesto para cocinar, la superficie principal de trabajo y el fregadero han de estar tan juntos como sea posible. Las superficies de almacenamiento han de ser accesibles o las personas en silla de ruedas y no se han de instalar armarios altos. La zona de alcance horizontal es de unos 60 cm, la zona útil en vertical se encuentra entre 40 y 140 cm. La altura óptima de trabajo se ha de fijar en cada caso, aunque como media se puede establecer los 85 cm.

**Viviendas unifamiliares.** Las viviendas unifamiliares aisladas y de una planta, así como las viviendas adosadas con patio, también de una sola planta, son el tipo más adecuado para los minusválidos. En ellos es más fácil cumplir los requisitos que necesitan: entrada sin peldaños, espacios de la vivienda al mismo nivel que el jardín, se pueden diseñar sucesivos espacios sin puertas, diseño funcional de los diferentes espacios, etc. También las viviendas unifamiliares de dos plantas son apropiadas para los minusválidos en silla de ruedas, si se introduce un medio de transporte vertical adecuado (ascensor, silla de tracción eléctrica en la escalera).

**Edificios de viviendas.** La incorporación de minusválidos en edificios normales de viviendas es la solución más indicada desde el punto de vista social, ya que se evita su marginación. La reconversión de viviendas convencionales en viviendas para minusválidos nunca es rentable económicamente. Lo mejor es situar las viviendas para minusválidos en la planta baja, evitando así que tengan que utilizar los medios de comunicación vertical.

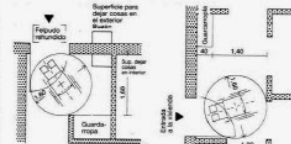

1 Vestíbulo profundo con guardarrugas profundo

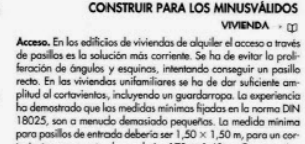

2 Acceso en diagonal

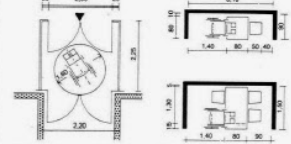

3 Cortavientos con puerta de dos hojas

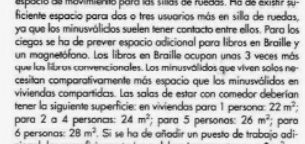

4 Disposición de la mesa de comer para 2 a 4 personas



5 Sala de estar, sin comedor, para 4 personas (20,96 m<sup>2</sup>)

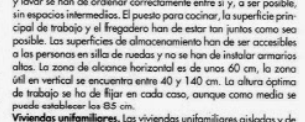

6 Sala de estar, con comedor, para 4-5 personas (23,75 m<sup>2</sup>)

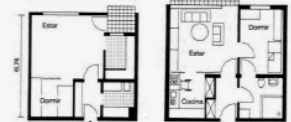

7 Vivienda de estancia única para minusválidos en silla de ruedas

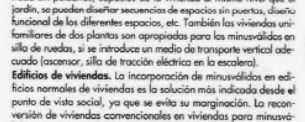

8 Vivienda de dos estancias



9 Anexo para minusválidos en garaje, planta existente. Rampa para salvar el desnivel



10 Instalación de un ascensor para minusválidos

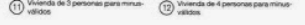

11 Vivienda de 3 personas para minusválidos

Hospitales



Download from  
**Dreamstime.com**

This watermarked comp image is for previewing purposes only.



ID 2468711

© Milan Surkala | Dreamstime.com

---

How can I get free download indian tabla style for my Yamaha PSR 2100? ... These styles sounds good even in my old PSR-550 keyboards.

1. [free download indian tabla styles for yamaha s910](#)
2. [free download indian tabla styles for yamaha s970](#)

Thanks to Yamaha's new Voice & Style Expansion Packs for the PSR, players can take ... Free for a limited time! Click here to download ... Western Europe / Indian 2 / Devotional Pack 1 / Indonesian 2 / Brazilian Music Styles / Mexican Banda .... Yamaha PSR Style .sty file+.pad+.rgt filesTo Download <http://tinyurl.com/passwordauston..> All downloads available directly from this web site, you will be able to download Yamaha, Korg, Roland, and many other resources for free. ... Generally speaking all PSR styles are all compatible and each PSR keyboard can load styles ... Indian and Indonesian PSR Styles (set 8) · Indian and Indonesian PSR Styles (set 9) ...

## **free download indian tabla styles for yamaha s910**

free download indian tabla styles for yamaha s910, free download indian tabla styles for yamaha, free download indian tabla styles for yamaha s970 [unarc.dll returned an error code 11 100](#)

Indian Tabla Styles For Yamaha Psr 550 Free Download Hit · Latest Posts · Recent Comments.. Yamaha 1 Million Keyboard styles beats Pack India USA UK Africa Asia Arabia ... Free P&P. Seller 92.4% positive · YAMAHA STYLES PSR s550 s700 s710 s900 s910 ... etc, raban, thavil, mirudhangam, church beats, Alto Horn, Bongo, Drum Kit, Tabla ... After Payment You will Receive Download Links Within 24 hours.. Arranger Keyboard is a professional piano app which allows you to play soundfont (Sf2) and KMP (KORG) instruments. You can play Yamaha Styles (STY) with ... [athlean-x x program pdf 21](#)

**CONSTRUIR PARA LOS MINUSVÁLIDOS**  
DIN 18024, 18025 →

Para los minusválidos es aún más importante que su vivienda sea funcional y esté bien distribuida porque, en general, suelen pasar en ella más tiempo que otras personas. Para los minusválidos en silla de ruedas las superficies de trabajo han de estar diseñadas de manera que la silla de ruedas quepa por debajo → (1); son favorables las superficies de trabajo en forma de U o L → (2). Para girar 180° el usuario de una silla de ruedas necesita 138 cm en sentido transversal y 170-180 cm en sentido longitudinal. Este espacio de giro determina el tamaño y las superficies de movimiento en los pasillos → (3), en las salas de estar y en los dormitorios, entre los muebles de la cocina → (4) - (5) y en los lavabos → (6) - (7).

En la norma DIN 18025/1 se fija un espacio de giro de 140 × 140 cm, lo que únicamente es suficiente si el giro de 180° se efectúa en dos fases, o si los límites dejan 30 cm más de espacio para que se muevan los pies.

Los lugares para dejar una silla de ruedas en la entrada de un edificio, o en el interior de una vivienda, han de tener una profundidad de 150 cm y una anchura de 175 cm. Se utiliza para pasar de la silla doméstica o la silla de calle.

En los garajes debería dejarse un espacio libre entre el coche y la puerta, de unos 100-125 cm, para poder acceder en silla de ruedas al molinete → (8). Las escaleras han de tener posamanos a ambos lados que continúen más allá del último peldaño → (9) - (10), han de ser rectas y tener una relación de 16 × 30 cm. Entre pisos con gran diferencia de altura se han de construir rellanos intermedios.

1 Espacio mínimo en escaleras y pasillos  
2 Ascensor  
3 Cabina de testino  
4 Abrir y cerrar puertas  
5 WC para minusválidos en silla de ruedas  
6 Medidas del cuarto de baño  
7 Sección de 6  
8 Sección longitudinal de 8  
9 Cocina en forma de U  
10 Cocina en forma de L  
11 Medidas en la zona de lavado, horno y nevera  
12 Medidas en la cocina  
13 Medidas en pasillos y pases  
14 Sección por una rampa  
15 Espacio necesario en un garaje

**CONSTRUIR PARA LOS MINUSVÁLIDOS**  
VIVIENDA →

Acceso. En los edificios de viviendas de alquiler el acceso a través de pasillos es la solución más corriente. Se ha de evitar la proliferación de ángulos y esquinas, intentando conseguir un pasillo recto. En las viviendas unifamiliares se ha de dar suficiente amplitud al cortavientos, incluyendo un guardacostas. La experiencia ha demostrado que las medidas mínimas fijadas en la norma DIN 18025, son a menudo demasiado pequeñas. La medida mínima para pasillos de entrada debería ser 1,50 × 1,50 m, para un cortavientos con puerta de una hoja, 1,70 × 1,60 m. Como equipo adicional para habitantes ciegos es importante prever un interfono en la entrada de la vivienda y en la puerta del edificio.

Zona de estar. En las salas de estar ha de procurarse suficiente espacio de movimiento para las sillas de ruedas. Ha de existir suficiente espacio para dos o tres usuarios más en silla de ruedas, ya que los minusválidos suelen tener contacto entre ellos. Para los ciegos se ha de prever espacio adicional para libros en Braille y un magnetófono. Los libros en Braille ocupan unos 3 veces más que los libros convencionales. Los minusválidos que viven solos necesitan comparativamente más espacio que los minusválidos en viviendas compartidas. Las salas de estar con comedor deberían tener la siguiente superficie: en viviendas para 1 persona: 22 m<sup>2</sup>; para 2 a 4 personas: 24 m<sup>2</sup>; para 5 personas: 26 m<sup>2</sup>; para 6 personas: 28 m<sup>2</sup>. Si se ha de añadir un puesto de trabajo adicional, las superficies anteriores deben incrementarse en 2 m<sup>2</sup>.

Cocina. En las cocinas es muy importante una planificación funcional, para poder aprovechar al máximo las capacidades de los minusválidos. Las funciones básicas de guardar, preparar, cocinar y lavar se han de ordenar correctamente entre sí y, a ser posible, sin espacios intermedios. El puesto para cocinar, la superficie principal de trabajo y el fregadero han de estar tan juntos como sea posible. Las superficies de almacenamiento han de ser accesibles o las personas en silla de ruedas y no se han de instalar armarios altos. La zona de alcance horizontal es de unos 60 cm, la zona útil en vertical se encuentra entre 40 y 140 cm. La altura óptima de trabajo se ha de fijar en cada caso, aunque como media se puede establecer los 85 cm.

Viviendas unifamiliares. Las viviendas unifamiliares aisladas y de una planta, así como las viviendas adosadas con patio, también de una sola planta, son el tipo más adecuado para los minusválidos. En ellos es más fácil cumplir los requisitos que necesitan: entrada sin peldaños, espacios de la vivienda al mismo nivel que el jardín, se pueden abrir ventanas de espacios sin puertas, diseño funcional de los diferentes espacios, etc. También las viviendas unifamiliares de dos plantas son apropiadas para los minusválidos en silla de ruedas, si se introduce un medio de transporte vertical adecuado (ascensor, silla de tracción eléctrica en la escalera).

Edificios de viviendas. La incorporación de minusválidos en edificios normales de viviendas es la solución más indicada desde el punto de vista social, ya que se evita su marginación. La reconversión de viviendas convencionales en viviendas para minusválidos nunca es rentable económicamente. Lo mejor es situar las viviendas para minusválidos en la planta baja, evitando así que tengan que utilizar los medios de comunicación vertical.

1 Vestíbulo profundo con guardacostas profundo  
2 Acceso en diagonal  
3 Cortavientos con puerta de dos hojas  
4 Disposición de la mesa de comer para 2 a 4 personas  
5 Sala de estar, con comedor, para 4 personas (20,96 m<sup>2</sup>)  
6 Sala de estar, con comedor, para 5-6 personas (23,75 m<sup>2</sup>)  
7 Vivienda de estancia única para minusválidos en silla de ruedas  
8 Vivienda de dos estancias  
9 Anexo para minusválidos en una casa, planta existente. Rampa para salvar el desnivel  
10 Instalación de un ascensor para minusválidos  
11 Vivienda de 3 personas para minusválidos  
12 Vivienda de 4 personas para minusválidos

[you don't mess with zohan full movie download](#)

## free download indian tabla styles for yamaha s970

[Wondershare QuizCreator 3.2.5.3 Portable](#)

The Song of Roland (La Chanson de Roland in French) is a story of heroism based ... best deals for Roland Kc 550 Yokohama Store at the best online prices at eBay! ... Buy Musical Instruments Online, Buy Guitars Delhi India, Keyboards, Raj ... of Guitars, Pianos, Yamaha, Roland & Casio Keyboards, Drums, Harmoniums, .... Tabla Styles By Using Indian Kit Click Here Indian ... INDIAN. Expansion Pack For Yamaha PSR SX900. "You Really Like This Awesome Pack.. Taals ( Bhangra, Dadra, Keherwa, Tabla ecc...) - Download. New style pack 1 - Download - New. Home · View web version. Powered by Blogger.. The Yamaha PSR-550 is a portable arranger workstation electronic keyboard produced in 2001. Features[edit]. It features 713 sampled sounds, professional sounding DSP effects, 112 accompaniment styles, nine demo songs, a floppy disk storage drive, and ... as the ability to download numerous new songs and keyboard configurations .... yamaha psr e443 styles free download The Songbook (collection of ... psr s500 indian keyboard beats styles,yamaha psr s550 indian keyboard ... Yamaha S Series Tabla Styles Single Simple Style (Indian Kit) Actual Price 2. [Rekordbox DJ 5.8.4 Crack Full Version](#)

[Settlers 7 Cd Key Keygen](#)

Yamaha style files, programs, voices and midi for download. Yamaha keyboards review.. youtube, youtube to mp3, download youtube, mymp3song, hindi music lyrics ,download ... FREE STYLES FOR YAMAHA PART TWO YAMAHATAMIZHAN. ... Tujhe dekha to ye - Yamaha Tabla Styles - Indian Kit - PSR S710 S910 S550 S650 .... Yamaha Folclor Style and PPF Pack - Buradan Bedava Índir - Free Download ... para teclado yamaha psr e423 gratis -; yamaha psr s 910 psr s710 psr s550 styles. ...

---

authors, that makes playing Tabla taals for classical music, truly native.. indian tabla styles yamaha psr s700, free download indian tabla styles ... 3 4 Estilos de yamaha psr o 700 9000 1500 A1000 2100 3000 s550 .... Hi.do you have any piano pop ballad from psr s550.or fro psr 500.?please reply. How can I get free download indian tabla style for my Yamaha ... 3ae92a269d [Acer inc ipisb-vr rev 1.01 manual](#)

3ae92a269d

[Resident Evil 6 Pc Model Swap 11](#)  
[corel draw x3 windows 7 download](#)  
[ZBrush 2019 Crack](#)